Sonnenteleskope und -filter · visuell und fotografisch
Solar telescopes and filters · visual and photografic
Telescopios y filtros solares · visuales y fotográfico

4392 9,25" Baader Triband SCT

Sonnenteleskop mit integriertem ERF-beschichteten Energieschutzfilter für SolarSpectrum-Filter. Brennweite 2.350mm

Solar telescope with integrated ERF-coated energy protection filter for SolarSpectrum filters. Focal length 2,350mm

Telescopio solar con filtro de protección de energía integrado para filtros SolarSpectrum. Distancia focal 2.350 mm

4380 SolarSpectrum H-alpha Research Grade RG 32 · 0,5Å

H-alpha-Sonnenfilter-System 0.5 Å, visuell u. fotografisch für Baader Triband SCT (4375) oder Astro Physics 175mm (1635) bestehend aus: Research Grade Filter, freie Öffnung 32mm, beheizt, Temperatursteuerung, telezentrisches Sytem (TZS) 2-fach, 3-fach und 4-fach, 2" Reducer 0,7-fach und 0,4-fach. Anschluss okularseitig: 1,25" ClickLock-Klemme. D-ERF-Energieschutzfilter und 12V Netzteil erforderlich (nicht im Mietumfang enthalten).

H alpha sun filter system 0.5 Å, visual and photographic for Baader Triband SCT (4375) or Astro Physics 175mm(1635). Set consisting of: Research Grade filter, clear aperture 32mm, heated, temperature control, telecentric system (TZS) 2x, 3x, 4x focal lenght, 2" reducer 0.7x and 0,4x. Connection on the eyepiece side: 1.25" ClickLock clamp. D-ERF energy protection filter and 12V power supply required (not included in the rental scope).

Sistema de filtro solar H alpha 0.5 Å, visual y fotográfico para Baader Triband SCT (4375) o Astro Physics 175mm (1635). Conjunto compuesto por: Filtro Solar Research Grade, apertura libre 32mm, control de temperatura, sistema telecéntrico (TZS) de 2, 3 y 4 vías, reductor de 2" 0.7x y 0.4x. Conexión en el lado del ocular: Abrazadera ClickLock de 1,25". Se requiere filtro de protección de energía D-ERF y fuente de alimentación de 12V (no incluida en el alquiler).

4382 Baader D-ERF 180 mm

D-ERF Energieschutzfilter für Astro Physics 175 EDFS

D-ERF energy protection filter for Astro Physics 175 EDFS

Filtro de protección de energía D-ERF para Astro Physics 175 EDFS

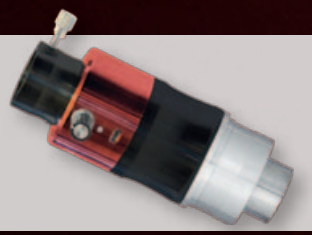

4390 Daystar Quark Chromosphere · H-alpha ~ 0,7 Å

H-alpha-Sonnenfilter-System, visuell und fotografisch. Für Refraktoren bis 80mm Öffnung, 220 V-Netzteil.

H alpha solar filter system, visual and photographic. For refractors up to 80mm aperture. 220 V power supply unit.

Sistema de filtro solar H alpha, visual y fotográfico. Para refractores de hasta 80 mm de apertura. Fuente de alimentación de 220 V.

4395 Lunt LS35THaDX · H-alpha 0,7Å

35mm Ha-Sonnenteleskop , Blockfilter B600, Brennweite 400mm, Öffnungsverhältnis f/11,4 inkl. Sonnensucher

35mm Ha sun telescope, block filter B600, focal length 400mm, focal ratio f / 11.4. Incl: Sun finder

35 mm Ha telescopio solar, filtro de bloqueo B600, longitud focal 400 mm, relación focal f / 11,4. Incl: Buscador solar

4353 Baader Herschelkeil ClickLock visuell · visual · visual

mit ND 3.0- und Solar Kontinuum-Filter · with ND 3.0 and solar continuum filters · con ND 3.0 y filtros solar continuum

4354 Baader Herschelkeil ClickLock fotografisch · photografic · fotográfico

mit Filtern / with filter / con filtros: ND 0.6 / 0.8 / 1.8 / 3.0, solar continuum

4396 Lunt 2" CaK · ~ 2.4 Å

Für Refraktoren bis 130mm Öffnung. Nicht geeignet für Refraktoren mit Petzval-System und Teleskope mit ölgefügten Linsen.

For refractors up to 130mm aperture. Not suitable for refractors with Petzval system and telescopes with oil-spaced lenses.

Para refractores de hasta 130 mm de apertura. No apto para refractores con sistema Petzval y telescopios con lentes llenas de aceite.

CCD-, CMOS- und DSLR-Kameras, Videomodule
CCD, CMOS and DSLR cameras, video modules
Cámaras CCD, CMOS y DSLR, módulos de video

5000 Moravian G4 16000 · L-RGB, H-alpha, OIII, SII

Graustufen-Deepsky-CCD-Kamera, Sensor KAF 16803, Größe von 36,9 x 36,9mm, Auflösung 4096 x 4096 Pixel, Pixelgröße 9µm, Full Well Capacity (FWC) 110.000e-. USB 2.0. Filterrad mit Baader Filter 50,2 x 50,2mm, L-RGB, H-alpha 7nm, OIII 8,5nm, SII 8nm Anschluss: M68 Klemme (Zeiss). Adapter für folgende Telskope vorhanden: Astro Physics 175 EDFS, Pentax 125 SDP, Pentax 105 SDP, TS 100Q, Vixen VSD 100MM. Zum Betrieb wird ein PC mit Ansteuerungsprogramm (z.B. SIPS oder MaximDL) benötigt.

Monochrome deep sky CCD camera. Sensor KAF 16803, size of 36.9 x 36.9mm, resolution 4096 x 4096 pixels, pixel size 9µm, full well capacity (FWC) 110,000e-. USB 2.0. Filter wheel with Baader Filter, 50.2 x 50.2mm, L-RGB, H-alpha 7nm, OIII 8.5nm, SII 8nm Connection: M68 clamp (Zeiss). Adapter for the following telescopes available: Astro Physics 175 EDFS, Pentax 125 SDP, Pentax 105 SDP, TS 100Q, Vixen VSD 100MM. A PC with a control program (e.g. SIPS or MaximDL) is required for operation.

Cámara CCD monocromática de cielo profundo. Sensor KAF 16803, tamaño de 36,9 x 36,9 mm, resolución de 4096 x 4096 píxeles, tamaño de píxel de 9 µm, full well capacity (FWC) 110.000e-. USB 2.0. Filtros Baader Planetarium, 50,2 x 50,2 mm, luminancia / rojo / verde / azul, H-alpha 7nm, OIII 8.5nm, SII 8nm Conexión: abrazadera M68 (Zeiss). Adaptador para los siguientes telescopios disponibles: Astro Physics 175 EDFS, Pentax 125 SDP, Pentax 105 SDP, TS 100Q, Vixen VSD 100MM. Se requiere una PC con un programa de control (por ejemplo, SIPS o MaximDL) para su funcionamiento.

5008 ZWO Optical ASI 1600 MM · L-RGB

Gekühlte Graustufen-Deepsky-CMOS-Kamera. 4/3"-CMOS-Sensor, Auflösung 4656 x 3520 Pixel, Pixelgröße 3,8µm, USB 3.0, Anschluss: 1,25" Steckhülse. ZWO Optical EFWmini 1,25" motorisiertes 5-fach Filterrad mit 1,25" Baader L-RGB / Ha-Filter. Zum Betrieb wird ein PC mit Ansteuerungsprogramm (z.B. AsiCap, kostenloser Download) benötigt.

Cooled monochrome deep sky CMOS camera. 4/3 "CMOS sensor, resolution 4656 x 3520 pixels, pixel size 3.8 µm, USB 3.0, connection: 1.25" receptacle. ZWO Optical EFWmini 1.25" motorized 5 filter wheel with 1.25" Baader L-RGB / Ha Filter. A PC with a control program (e.g. AsiCap, free download) is required for operation.

Cámara CMOS monocromática de cielo refrigerada. Sensor CMOS de 4/3 ", resolución 4656 x 3520 píxeles, tamaño de píxel 3,8 µm, USB 3.0, conexión: receptáculo de 1,25". Rueda de 5 filtros motorizada ZWO Optical EFWmini de 1.25" con filtro Baader L-RGB / Ha de 1.25". Se requiere un PC con un programa de control (por ejemplo, AsiCap, descarga gratuita) para su funcionamiento.

5010 Canon EOS 6Da

Astromodifizierte Deepsky-DSLR-Kamera CMOS-Vollformat-Sensor, Größe 35,8 x 23,9mm, Auflösung 5472 x 3648 Pixel (20 MP), Pixelgröße 6,55µm, Full Well Capacity (FWC) 79.800e-, Anschluss: EOS Bajonett. Adapter für folgende Telskope vorhanden: Astro Physics 175 EDFS, Pentax 125 SDP, Pentax 105 SDP, TS 100Q, Vixen VSD 100, Baader Apo 95/560, Lacerta 12", Lacerta 12" Fotonewton, Objektive Mamiya 200mm, Mamiya 80mm.

Astromodified deep sky DSLR camera CMOS full frame sensor, size 35.8 x 23.9mm, resolution 5472 x 3648 pixels (20 MP), pixel size 6.55 µm, full well capacity (FWC) 79,800e-, Connection: EOS bayonet. Adapter for the following telescopes available: Astro Physics 175 EDFS, Pentax 125 SDP, Pentax 105 SDP, TS 100Q, Vixen VSD 100, Baader Apo 95/560, Lacerta 12" photo newton, Mamiya photolens 200mm, Mamiya photolens 80mm.

Canon EOS 6D - Cámara DSLR sensor fullframe CMOS astromodificado para cielol profundo, tamaño 35,8 x 23,9 mm, resolución 5472 x 3648 píxeles (20 MP), tamaño de píxel 6,55 µm, full well capacity (FWC) 79,800e-, Conexión: bayoneta EOS. Adaptador para los siguientes telescopios disponibles: Astro Physics 175 EDFS, Pentax 125 SDP, Pentax 105 SDP, TS 100Q, Vixen VSD 100, Baader Apo 95/560, Lacerta 12" Lacerta 12" photo newton y lentes fotográficas Mamiya 200mm, Mamiya 80mm.

5011 Canon EOS 1000Da

Astromodifizierte Deepsky-DSLR-Kamera CMOS-APS-C-Sensor, Größe 22,5 x 15,0mm, Auflösung 3888 x 2592 Pixel (10 MP), Pixelgröße 5,8µm, Full Well Capacity (FWC) 34.100e-, Anschluss: EOS Bajonett. Adapter für folgende Telskope vorhanden: Astro Physics 175 EDFS, Pentax 125 SDP, Pentax 105 SDP, TS 100Q, Vixen VSD 100, Baader Apo 95/560, Lacerta 12", Lacerta 12" Fotonewton, Objektive Mamiya 200mm, Mamiya 80mm.

Astromodified deep-sky DSLR camera CMOS-APS-C sensor, size 22.5 x 15.0mm, resolution 3888 x 2592 pixels (10 MP), pixel size 5.8 µm, full well capacity (FWC) 34,100e- , Connection: EOS bayonet. Adapter for the following telescopes available: Astro Physics 175 EDFS, Pentax 125 SDP, Pentax 105 SDP, TS 100Q, Vixen VSD 100, Baader Apo 95/560, Lacerta 12" photo newton, Mamiya photolens 200mm, Mamiya photolens 80mm.

Cámara DSLR astromodificada para cielo profundo con sensor CMOS-APS-C, tamaño 22,5 x 15,0 mm, resolución 3888 x 2592 píxeles (10 MP), tamaño de píxel 5,8 µm, full well capacity (FWC) 34,100e-, Conexión: EOS bayoneta. Adaptador para los siguientes telescopios disponibles: Astro Physics 175 EDFS, Pentax 125 SDP, Pentax 105 SDP, TS 100Q, Vixen VSD 100, Baader Apo 95/560, Lacerta 12" Lacerta 12" photo newton y lentes fotográficas Mamiya 200mm, Mamiya 80mm.

5015 Atik Infinity

Für Einsteiger und Präsentation Farb-CCD-Sensor, Größe 9,0 x 6,7mm, Auflösung 1392 x 1040 Pixel, , Pixelgröße 5,86µm, Full Well Capacity (FWC) 32.513e-, USB 3.0, Anschluss: 1,25" Steckhülse. Inkl. 1,25" IR-Sperrfilter. Zum Betrieb wird ein PC mit Ansteuerungsprogramm (z.B. FireCapture) benötigt.

For beginners and presentations Color CCD sensor, size 9.0 x 6.7mm, resolution 1392 x 1040 pixels,, pixel size 5.86µm, full well capacity (FWC) 32.513e-, USB 3.0, connection: 1.25 "receptacle. Incl. 1.25" IR blocking filter. A PC with a control program (e.g. FireCapture) is required for operation.

Para principiantes y presentaciones. Sensor CCD a color, tamaño 9,0 x 6,7 mm, resolución 1392 x 1040 píxeles, tamaño de píxel 5,86 µm, full well capacity (FWC) 32,513e-, USB 3.0, conexión: receptáculo de 1,25 " . Incluye filtro de bloqueo IR de 1,25 ". Se requiere un PC con un programa de control (por ejemplo, FireCapture) para su funcionamiento.

5019 Zwo Optical ASI 178MM

Ungekühlte Graustufen-Deepsky-CMOS-Kamera Ungekühlter 1/1,8"CMOS-Sensor, Auflösung 3096 x 2080 Pixel, Pixelgröße 2,4µm, USB 3.0, Anschluss: 1,25" Steckhülse. Zum Betrieb wird ein PC mit Ansteuerungsprogramm (z.B. FireCapture) benötigt.

Uncooled monochrome deep-sky CMOS camera. Uncooled 1/1.8" CMOS sensor, resolution 3096 x 2080 pixels, pixel size 2.4 µm, USB 3.0, connection: 1.25" receptacle. A PC with a control program (e.g. FireCapture) is required for operation.

Cámara CMOS de cielo profundo monocromática sin refrigeración. Sensor CMOS no refrigerado de 1/1.8 ", resolución 3096 x 2080 píxeles, tamaño de píxel 2.4 µm, USB 3.0, conexión: receptáculo de 1.25". Se requiere una PC con un programa de control (por ejemplo FireCapture) para su funcionamiento.

5020 Zwo Optical ASI 174MM

Hochempfindliches Videomodul Graustufen-CMOS-Sensor, Größe 13,4 x 11,3mm, Auflösung 1936 x 1216 Pixel, Bildrate max. 164fps, Pixelgröße 5,86µm, Full Well Capacity (FWC) 32.513e-, USB 3.0, Anschluss: 1,25" Steckhülse. Inkl. 1,25" IR-Sperrfilter. Zum Betrieb wird ein PC mit Ansteuerungsprogramm (z.B. FireCapture) benötigt.

Highly sensitive video module grayscale CMOS sensor, size 13.4 x 11.3mm, resolution 1936 x 1216 pixels, frame rate max.164fps, pixel size 5.86µm, full well capacity (FWC) 32.513e-, USB 3.0 , Connection: 1.25 "receptacle. Incl. 1.25" IR blocking filter. A PC with a control program (e.g. FireCapture) is required for operation.

Módulo de video de alta sensibilidad con sensor CMOS monocromático, tamaño 13,4 x 11,3 mm, resolución 1936 x 1216 píxeles, velocidad de captura máxima de 164 fps, tamaño de píxel 5,86 µm, full well capacity (FWC) 32,513e-, USB 3.0, Conexión : Receptáculo de 1.25". Incluye filtro de bloqueo IR de 1.25". Se requiere un PC con un programa de control (por ejemplo, FireCapture) para su funcionamiento.

5022 QHY 5-III-462C

CMOS-Farb-Sensor, Größe 4,6 x 3,7mm, Auflösung 1920 x 1080 Pixel, Bildrate max. 135 fps, Pixelgröße 2,9µm, FWC 12.000e-, USB 3.0, Anschluss: 1,25" Steckhülse. Inkl. 1,25" IR-Sperrfilter. Zum Betrieb wird ein PC mit Ansteuerungsprogramm (z.B. FireCapture) benötigt.

CMOS color camera, size 4.6 x 3.7mm, resolution 1920 x 1080 pixels, frame rate max. 135 fps, pixel size 2,9µm, FWC 12.000e-, USB 3.0, connection: 1,25" receptacle. Incl. 1.25" IR blocking filter. A PC with a control program (e.g. FireCapture) is required for operation.

Sensor color de CMOS, tamaño 4,6 x 3,7 mm, resolución 1920 x 1080 píxeles, velocidad de fotogramas máx. 135 fps, tamaño de píxel de 2,9 µm, FWC 12.000e-, USB 3.0, conexión: receptáculo de 1.25". Incluye filtro de bloqueo de infrarrojos de 1,25". Se requiere un PC con un programa de control (por ejemplo, FireCapture) para su funcionamiento.

5025 Imaging Source DMK 21 AU04.AS

Graustufen-Sensor, Größe 4,6 x 3,7mm, Auflösung 640 x 480 Pixel, Bildrate max. 60fps, Pixelgröße 5,6µm, FWC 14.508e-, USB 2.0, Anschluss: 1,25" Steckhülse. Inkl. 1,25" IR-Sperrfilter. Zum Betrieb wird ein PC mit Ansteuerungsprogramm (z.B. FireCapture) benötigt.

Monochrome sensor, size 4.6 x 3.7mm, resolution 640 x 480 pixels, frame rate max. 60fps, pixel size 5.6µm, FWC 14.508e-, USB 2.0, connection: 1,25" receptacle. Incl. 1.25" IR blocking filter. A PC with a control program (e.g. FireCapture) is required for operation.

Sensor monocromático, tamaño 4,6 x 3,7 mm, resolución 640 x 480 píxeles, velocidad de fotogramas máx. 60 fps, tamaño de píxel de 5,6 µm, FWC 14.508e-, USB 2.0, conexión: receptáculo de 1.25". Incluye filtro de bloqueo de infrarrojos de 1,25". Se requiere un PC con un programa de control (por ejemplo, FireCapture) para su funcionamiento.

Zubehör für die Astrofotografie
Accessories for astrophotography
Accesorios para astrofotografía

5550 Starlight Xpress 5x 1,25” (RGB)

1,25" motorisiertes 5-fach Filterrad mit RGB-Filtersatz inkl. USB 2.0 Kabel zum Anschluss an PC. Anschluss teleskopseitig: 2" Steckhülse, T2, Anschluss kameraseitig: T2 Außengewinde. Adapter zum Anschluss von Imaging Source- und ZWO ASI-Kameras vorhanden. Zum Betrieb mit einem PC wird ein Ansteuerungsprogramm (z.B. FireCapture) benötigt. 1,25” Baader R/G/B fotografische Filter enthalten

1.25" motorized 5position filter wheel with RGB filter set incl. USB 2.0 cable for connection to PC. Connection on telescope side: 2" socket, T2, connection on camera side: T2 external thread. Adapter for connecting imaging source and ZWO ASI cameras available. A control program (e.g. FireCapture) is required for operation with a PC. 31mm Baader R / G / B photographic filters included

Starlight Xpress rueda de 5 filtros motorizada 1.25" con juego de filtros RGB que incluye cable USB 2.0 para conexión a PC. Conexión en el lado del telescopio: toma de 2", T2, conexión en el lado de la cámara: rosca externa T2. Adaptador para conectar la fuente de imágenes y las cámaras ZWO ASI disponibles. Se requiere un programa de control (por ejemplo, FireCapture) para operar con una PC. Filtros fotográficos Baader R/G/B de 1,25” incluidos

5555 ZWO EFWmini 5x 1,25” (L-RGB, H-alpha)

1,25" motorisiertes 5-fach Filterrad mit LRGB/H-alpha-Filtersatz USB 3.0 Kabel zum Anschluss an ZWO ASI Kameras. Anschluss teleskopseitig: 2" Steckhülse, T2, Anschluss kameraseitig: T2 Außengewinde/ZWO ASI. Zum Betrieb mit einem PC wird ein Ansteuerungsprogramm (z.B. MaximDL,FireCapture, ZWO ASI-Software) benötigt. 1,25" Baader L/R/G/B/Ha fotografische Filter enthalten

1.25 "motorized 5-way filter wheel with LRGB/Ha Filter set USB 3.0 cable for connection to ZWO ASI cameras. Connection on telescope side: 2" socket, T2, connection on camera side: T2 external thread / ZWO ASI. A control program (e.g. MaximDL, FireCapture, ZWO ASI software) is required for operation with a PC. 1.25 "Baader L / R / G / B / Ha Photographic filters included

Rueda de 5 filtros motorizada con juego de filtros LRGB / Ha. Cable USB 3.0 para conexión a cámaras ZWO ASI. Conexión en el lado del telescopio: toma de 2", T2, conexión en el lado de la cámara: rosca externa T2 / ZWO ASI. Se requiere un programa de control (por ejemplo, MaximDL, FireCapture, software ZWO ASI) para operar con una PC. Filtros fotográficos de 1.25" Baader L/R/G/B/Ha incluidos

5565 Autoguiding-System · Auto guiding system · Sistema autoguiado

Komplettes Lacerta MGEN-3 Stand-Alone-AutoGuiding-System mit Leitrohr, Graustufen-CMOS-Sensor, Größe 1/3 inch, Auflösung 1280 x 960 Pixel, Pixelgröße 3,75 µm, USB 2.0, komplett mit Handbox, USB-Kabel, Stromkabel mit Zigarettenanzünder-Stecker. Leitrohr: Refraktor 50mm, Brennweite 180mm, Kamera mit Okularauszug verschraubt. Anschluss: 3" Losmandy-Reiterklemmen (Baader)

Complete Lacerta MGEN-3 stand-alone AutoGuiding system with guide scope, monochrome CCD sensor, size 3.65 x 2.7 mm, resolution 1280 x 960 pixels, pixel size 3,75 µm, USB 2.0, hand box controller, USB cable, power cable with cigarette lighter plug. Guide tube: refractor 50mm, focal length 180mm, camera screwed with focuser. Connection: 3" Losmandy rail (Baader)

Completo sistema autónomo de autoguiado Lacerta MGEN-3 con tubo guía, sensor CCD monocromo, tamaño 3,65 x 2,7 mm, resolución 1280 x 960 píxeles, tamaño de píxel 3,75 µm, USB 2.0, mando de control, Cable USB, cable de alimentación con enchufe para encendedor de cigarrillos. Tubo guía: refractor 50 mm, distancia focal 180 mm, cámara atornillada con enfocador. Conexión: pletina Losmandy de 3" (Baader)

5564 Lacerta MGEN-3

Stand-Alone-AutoGuider Graustufen-CMOS-Sensor, Größe 1/3 inch, Auflösung 1280 x 960 Pixel, Pixelgröße 3,75 µm, USB 2.0, komplett mit Handbox mit Farbdisplay, USB-Kabel, Stromkabel mit Zigarettenanzünder-Stecker. Anschluss: 1,25" Steckhülse

Stand-alone AutoGuider monochrome CMOS sensor, size 1/3 inch, resolution 1280 x 960 pixels, pixel size 3.75 µm, USB 2.0, hand box controller with colour display, USB cable, power cable with cigarette lighter plug. Connection: 1.25" receptacle

Auto Guiado autónomo con sensor CMOS monocromático, tamaño 1/3 inch, resolución 1280 x 960 píxeles, tamaño de píxel 3.75 µm, USB 2.0, mando de control con pantalla color, cable USB, cable de alimentación con enchufe para encendedor de cigarrillos. Conexión: receptáculo de 1,25"

5566 TS 50mm Leitrohr · Guiding scope · Tubo guía

Brennweite 180mm, Anschluss: 3" Losmandy-Reiterklemmen

Focal length 180mm, connection: 3" Losmandy rider clamps

Distancia focal 180 mm, conexión: abrazaderas Losmandy de 3"

5503 Mamiya 200 mm 645 Sekor Apo

Mittelformat-Objektiv *f*/2,8 Brennweite 200mm, apochromatisch korrigiert, Adapter Canon EOS oder Nikon D-Serie

Medium format lens *f*/2.8 focal length 200mm, apochromatically corrected, adapter Canon EOS or Nikon D-series

Lente de formato medio *f*/2.8, longitud focal de 200 mm, corrección apocromática, adaptador Canon EOS o Nikon D-series

5504 Mamiya 80 mm 645 Sekor

Mittelformat-Objektiv *f*/1,9 Brennweite 80 mm, Adapter Canon EOS oder Nikon D-Serie

Medium format lens *f*/1.9 focal length 80 mm, adapter Canon EOS or Nikon D-series

Lente de formato medio *f*/1.9, longitud focal de 80 mm, adaptador Canon EOS o Nikon D-series

5560 Ayex TR1 · Canon 1000Da
5561 Ayex TR1 · Nikon D800, D810, D850

Programmierbarer Kabel-Fernauslöser
Programmable cable remote control
Disparador remoto por cable programable

5562 JJC TM · Canon 6Da

Programmierbarer Kabel-Fernauslöser

Programmable cable remote control

Disparador remoto por cable programable

5563 STI Stiletto Mk IV EOS

Zum visuellen Fokussieren von EOS-Kameras ohne Live-View. Inkl. 25mm Plössl Okular

For visual focusing of EOS cameras without Live View. Incl. 25mm Plössl eyepiece

Para el enfoque visual de cámaras EOS sin Live View. Incl. Ocular Plössl de 25 mm

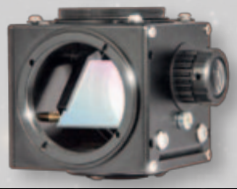

5565 Baader Flipmirror II

Klappbarer Zenitspiegel. Anschluss teleskopseitig 2" Steckhülse oder M48, kameraseitig M48 und T2.

Flip mirror. Connection on telescope side 2" noise piece or M48, on camera side M48 and T2.

Espejo diagonal plegable. Conexión en el lado del telescopio receptáculo de 2" o M48, en el lado de la cámara: rosca externa M48 y T2.

5573 Gerd Naumann Guidestar Finder 2”

2" Nachführexzenter 360º rotierbar, Anschluss teleskopseitig: 2" Steckhülse oder T2, Anschluss kameraseitig: 1,25"

2" guide star finder, rotatable 360º, connection on telescope side: 2" receptacle or T2, connection on camera side: 1.25"

Seguimiento excéntrico de 2” giratorio 360º, conexión en el lado del telescopio: receptáculo de 2" o T2, conexión en la cámara: 1,25"

4135 ZWO Atmospheric Dispersion Corrector (ADC)

Korrektor zum Ausgleich der atmosphärischen Dispersion, Anschluss teleskopseitig T2 und 1,25", okularseitig 1,25" Okularklemme

Connection telescope side T2 and 1.25", eyepiece side 1.25" clamp

Corrector de dispersión atmosférica, conexión lado telescopio T2 y 1,25", abrazadera lado ocular 1,25”

5575 Bahtinov mask <360 mm
5576 Bahtinov mask <140 mm
5577 Bahtinov mask <120 mm
5578 Bathinov mask <90 mm

5582 Geoptik Flatfield Generator 370 mm

Für Teleskope bis 300 mm Öffnung, mit Anschluss 12V Zigarettenanzünder

For telescopes up to 330 mm aperture, with connection 12V cigarette lighter

Para telescopios de hasta 330 mm de apertura, con conexión mechero 12V

5581 Geoptik Flatfield Generator 210 mm

Für Teleskope bis 180 mm Öffnung, mit Anschluss 12V Zigarettenanzünder

For telescopes up to 180 mm aperture, with connection 12V cigarette lighter

Para telescopios de hasta 180 mm de apertura, con conexión mechero 12V

5580 Geoptik Flatfield Generator 164 mm

Für Teleskope bis 100 mm Öffnung, mit Anschluss 12V Zigarettenanzünder

For telescopes up to 100 mm aperture, with connection 12V cigarette lighter

Para telescopios de hasta 100 mm de aperturacon, conexión mechero 12V

5590 Vixen Tauschutzheizung · Dew heating · Calentador de rocío

Tauschutzheizung für Objektive. Stromanschluss: USB Typ A, 5V

Dew heater for lenses. Power connection: USB type A, 5V

Calentador de rocío para lentes. Conexión de alimentación: USB tipo A, 5V

5591 PrimaLuceLab 120 Tauschutzheizung · Dew heating · Calentador de rocío

Tauschutzheizung für Teleskope bis ca. 100mm Öffnung. Stromanschluss: 12V

Dew heater for telescopes up to approx. 100mm aperture. Power connection: 12V

Calentador de rocío para telescopios de hasta 100 mm de apertura aproximadamente. Conexión de alimentación: 12V

5592 PrimaLuceLab 150 Tauschutzheizung · Dew heating · Calentador de rocío

Tauschutzheizung für Teleskope bis ca. 130mm Öffnung. Stromanschluss: 12V

Dew heater for telescopes up to approx. 130mm aperture. Power connection: 12V

Calentador de rocío para telescopios de hasta 130 mm de apertura aproximadamente. Conexión de alimentación: 12V

5595 Hitec Astro Dew Controller

4-Kanal-Kontroller für Tauschutzheizung. Stromanschluss: 12V Zigarettenanzünder

4 Channel controller for dew heating. Power connection 12V cigarette lighter

Controlador de 4 canales para el calentamiento del rocío. Conexión mechero 12V

5584 Baader Microstage II

Kamera-Adapter mit Okularklemme für digitale Kameras (für Okulardurchmesser von 30 bis 63mm). Maximale Tragfähigkeit 1 kg.

Camera adapter with eyepiece clamp for digital cameras (for eyepiece diameters from 30 to 63mm). Maximum load capicity 1 kg.

Adaptador de cámara con pinza de ocular para cámaras digitales (para diámetros de ocular de 30 a 63 mm). Carga máxima 1kg.

5585 Celestron NexYZ

Handyhalter mit Okularklemme

Mobile phone holder with eyepiece clamp

Soporte para teléfono móvil con pinza para ocular

5590 1 kg Gewicht · 1 kg weight · Pesa de 1 kg

1 kg Edelstahl Gewicht mit 1/4" Fotogewinde

1 kg stainless steel weight with 1/4" photo thread

Pesa de acero inoxidable de 1 kg con rosca fotográfica de 1/4

Stative und Zubehör
Tripods and accessories
Trípodes y accesorios

6000 10Micron Centaurus Carbon

Carbon-Dreibeinstativ, höhenverstellbar 90-135 cm, max. Belastbarkeit 200 kg, Eigengewicht 19 kg, für GM1000HPS und GM2000HPS

Carbon tripod, height adjustable 90-135 cm, max. load capacity 200 kg, weight 19 kg, for GM1000HPS and GM2000HPS

Trípode de carbono, altura ajustable 90-135 cm, carga máxima 200 kg, peso 19 kg, para GM1000HPS y GM2000HPS

6002 10Micron Aries

Dreibeinstativ, höhenverstellbar 75-115 cm, max. Belastbarkeit 80kg, Eigengewicht 13kg, für GM1000HPS

Tripod, height adjustable 75-115 cm, max. load capacity 80 kg, weight 13 kg, for GM1000HPS

Trípode de carbono, altura ajustable 75-115 cm, carga máxima 80 kg, peso 13 kg, para GM1000HPS

6001 Avalon T-Pod 110

Aluminium-Dreibein-Stativ,, höhenverstellbar 70-110 cm, max. Belastbarkeit 100kg, Eigengewicht 6,9 kg, für GM1000HPS, AZ EQ6, EQ6R

Aluminium tripod, height adjustable 70-110 cm, max. load capacity 100 kg, weight 6,9 kg, for GM1000HPS, AZ EQ6 und EQ6R

Trípode de aluminio, altura ajustable 70-110 cm, carga máxima 100 kg, peso 6,9 kg, para GM1000HPS, AZ EQ6 und EQ6R

6006 Berlebach Uni 19

Holz-Dreibein-Kurbelstativ, höhenverstellbar 73-179 cm, max. Belastbarkeit 20 kg, Eigengewicht 6,8 kg, Befestigungsschraube 3/8"

Wooden crank tripod, height adjustable 73-179 cm, max. load capacity 20 kg, weight 6.8 kg, fastening screw 3/8"

Trípode de manivela de madera, altura ajustable 73-179 cm, máx. capacidad de carga 20 kg, peso 6,8 kg, tornillo de fijación de 3/8"

6010 Triton FGX 1

Aluminium-Dreibein-Kurbelstativ, höhenverstellbar 66-190 cm, max. Belastbarkeit 12 kg, Eigengewicht 3,8 kg, Befestigungsschraube 3/8"

Aluminium crank tripod, height adjustable 66-190 cm, max. load capacity 12 kg, weight 3.8 kg, fastening screw 3/8"

Trípode de manivela de aluminio, altura ajustable 66-190 cm, máx. capacidad de carga 12 kg, peso 3.8 kg, tornillo de fijación de 3/8"

6020 Manfrotto 055XPROB

Aluminium-Dreibein-Stativ, höhenverstellbar 61-170 cm, max. Belastbarkeit 7 kg, Eigengewicht 2,7 kg, Befestigungsschraube 3/8"

Aluminium tripod, height adjustable 61-170 cm, max. load capacity 7 kg, weight 2.7 kg, fastening screw 3/8"

Trípode de aluminio, altura ajustable 61-170 cm, máx. capacidad de carga 7 kg, peso 2.7 kg, tornillo de fijación de 3/8"

6030 Baader Astro & Nature

Aluminium-Dreibein-Stativ, höhenverstellbar 70-189 cm, max. Belastbarkeit 3 kg, Eigengewicht 3,1 kg, Befestigungsschraube 3/8"

Aluminium tripod, height adjustable 70-189 cm, max. load capacity 3 kg, weight 3.1 kg, fastening screw 3/8"

Trípode de aluminio, altura ajustable 70-189 cm, máx. capacidad de carga 3 kg, peso 3.1 kg, tornillo de fijación de 3/8"

6040 Rollei Compact Traveller No. 1

Aluminium-Dreibein-Stativ, höhenverstellbar 32-134 cm, max. Belastbarkeit 6 kg, Eigengewicht 1,2 kg, Befestigungsschraube 3/8"

Aluminium tripod, height adjustable 32-134 cm, max. load capacity 6 kg, weight 1.2 kg, fastening screw 3/8"

Trípode de aluminio, altura ajustable 32-134 cm, máx. capacidad de carga 6 kg, peso 1.2 kg, tornillo de fijación de 3/8"

6051 Manfrotto MHXPRO-BHQ2

Kugelkopf, max. Belastbarkeit 10 kg, Eigengewicht ca. 1,1 kg. Befestigungsschraube 1/4”

Ball head, max. load capacity 10 kg, weight approx. 1.1 kg. Fastening screw 1/4”

Rótula de bola, carga máxima 10 kg, peso aprox. 1,1 kg. Tornillo de fijación de 1/4”

6052 Triton MH52

Kugelkopf, max. Belastbarkeit 5 kg, Eigengewicht ca. 0,7 kg. Befestigungsschraube 1/4”

Ball head, max. load capacity 5 kg, weight approx. 0.7 kg. Fastening screw 1/4”

Rótula de bola, carga máxima 5 kg, peso aprox. 0.7 kg. Tornillo de fijación de 1/4”

6053 Velbon QHD-33

Mini-Kugelkopf, max. Belastbarkeit 3 kg, Eigengewicht ca. 0,2 kg. Befestigungsschraube 1/4”

Mini ball head, max. load capacity 3 kg, weight approx. 0.2 kg. Fastening screw 1/4”

Mini rótula de bola, carga máxima 3 kg, peso aprox. 0.2 kg. Tornillo de fijación de 1/4”

6054 Manfrotto MH055M8-Q5

Magnesium Foto-Video-Stativkopf mit Schnellwechselplatte, max. Belastbarkeit 7 kg, Eigengewicht ca. 1,8 kg

Magnesium photo-video tripod head with quick-release plate, max. load 7 kg, weight approx. 1.8 kg

Cabeza de trípode de magnesio para fotografía y vídeo con placa de liberación rápida, carga máxima de 7 kg, peso aprox. 1,8 kg

6055 Cullmann 3030

3-Wege-Foto-Video-Stativkopf, max. Belastbarkeit 3,5 kg, Eigengewicht 0,7 kg, Befestigungsschraube 1/4”

3-way pan/tilt photo-video tripod head, max. load capacity 3,5 kg, weight 0.7 kg, fastening screw 1/4”

Cabeza de trípode para fotografía y vídeo, máx. capacidad de carga 3,5 kg, peso 0.7 kg, tornillo de fijación de 1/4”

Stromversorgung und Zubehör
Power supply and accessories
Fuente de alimentación y accesorios

6100 220 V > 12 V/5A Netzteil · Power suppy · Fuente de alimentación

Geregeltes Netzteil, Ausgang 12 V (stabilisiert), 5A Anschluss Ausgang: Zigarettenanzünder-Buchse

Regulated power supply, output 12 V (stabilized), 5A constant, connection output: cigarette lighter socket

Fuente de alimentación regulada, salida 12 V (estabilizada), 5A constante, salida de conexión: Toma de mechero

6108 220V > 12.8 V/1.5A Netzteil · Power supply · Fuente de alimentación

Geregeltes Baader Netzteil, Ausgang 12,8 V (stabilisiert), 1,5 A Anschluss Ausgang: 1,75mm Standard-Stecker

Regulated Baader power supply, output 12.8 V (stabilized), 1.5 A constant, connection output: standard plug 1.75 mm male

Fuente de alimentación regulada de Baader, salida 12.8 V (estabilizada), 1.5 A constante, enchufe de 1,75 mm estándar

6109 220V > 12.8 V/5 A Netzteil · Power supply · Fuente de alimentación

Geregeltes Baader Netzteil, Ausgang 12,8 V (stabilisiert), 5 A Anschluss Ausgang: 1,75mm Standard-Stecker

Regulated Baader power supply, output 12.8 V (stabilized), 5 A constant, connection output: standard plug 1.75 mm male

Fuente de alimentación regulada de Baader, salida 12.8 V (estabilizada), 1.5 A constante, enchufe de 1,75 mm estándar

6106 220V > 13.8 V/5 A Netzteil · Power supply · Fuente de alimentación

Geregeltes Netzteil, Ausgang 13,8 V (stabilisiert), 5 A Anschluss, Ausgang: Buchse für Zigarettenanzünder + Bananenstecker

Regulated power supply, output 13.8 V (stabilized), 5 A constant, connection output: Socket for banana plug + cigarette lighter

Fuente de alimentación regulada, salida 13.8 V (estabilizada), 5 A constante, tomas para enchufes de plátano y de mechero

6110 220V > 13.8 V/10 A Netzteil · Power supply · Fuente de alimentación

Geregeltes Baader Netzteil, Ausgang 13,8 V (stabilisiert), 10 A Anschluss, Ausgang: Buchse für Bananenstecker

Regulated Baader power supply, output 13.8 V (stabilized), 10 A constant, connection output: sockets for banana plugs

Fuente de alimentación regulada de Baader, salida 13.8 V (estabilizada), 10 A constante, tomas para enchufes de plátano de 4mm

6112 220V > 24 V/5 A Netzteil · Power supply · Fuente de alimentación

Geregeltes 10Micron Netzteil, Ausgang 24 V (stabilisiert), 5 A Anschluss, Ausgang: Stecker für 10Micron Montierungen

Regulated 10Micron power supply, output 24 V (stabilized), 5 A constant, connection output: plugs for 10Micron mounts

Fuente de alimentación regulada de 10Micron, salida 24 V (estabilizada), 5 A constante, enchufe de monturas de 10Micron

6107 220V > 24 V/10.5 A Netzteil · Power supply · Fuente de alimentación

Geregeltes 10Micron Netzteil, Ausgang 24 V (stabilisiert), 10.5 A Anschluss, Ausgang: Buchse für 4 mm Bananenstecker

Regulated 10Micron power supply, output 24 V (stabilized), 10.5 A constant, connection output: sockets for 4 mm banana plugs

Fuente de alimentación regulada de 10Micron, salida 24 V (estabilizada), 10.5 A constante, tomas para enchufes de plátano de 4mm

6105 220V > 24 V/5A Netzteil · Power supply · Fuente de alimentación

Geregeltes 10Micron Netzteil, Ausgang 24 V (stabilisiert), 5 A Anschluss, Ausgang: Stecker für 10Micron Montierungen

Regulated 10Micron power supply, output 24 V (stabilized), 5 A constant, connection output: plugs for 10Micron mounts

Fuente de alimentación regulada de 10Micron, salida 24 V (estabilizada), 5 A constante, enchufe de monturas de 10Micron

6104 12 V/45 Ah Powerbox

Autobatterie in Transportbox mit 2x 12V Zigarettenanzünderbuchse, Batterieladegerät 3,5 A

Car battery in transport box with 2x 12V cigarette lighter socket, battery charger 3.5 A

Batería de coche en caja de transporte con 2 tomas de mechero de 12V, cargador de batería de 3,5 A

6102 12 V > 24 V 10Micron Power Converter

Spannungswandler, Input: 12V Zigarettenanzünderstecker, Output: 24V/5 A Stecker für 10Micron Montierungen

Power Converter, input: cigarette lighter plug, output: 24V/5A plug fpr 10Micron mounts

Transformador de tensión, Entrada: 12V enchufe de mechero, salida: enchufe de monturas de 10Micron

6101 12 V/3 A Celestron Powertank LiFePO4

7,2Ah, Ausgang A: 1,75mm Standard-Stecker 12V/3A, Ausgang B: USB 2 5V/1A, Ausgang 3: USB 2 5V/2,1A, Gewicht ca. 1kg

7.2Ah, output A: 1.75mm standard plug 12V/3A, output B: USB 2 5V/1A, output 3: USB 2 5V/2.1A, weight approx. 1kg

7,2Ah, salida A: enchufe estándar de 1,75mm 12V/3A, salida B: USB 2 5V/1A, salida 3: USB 2 5V/2,1A, peso aprox. 1kg

6130 24V/3 A Celestron Powertank LiFePO4 · 10Micron GM1000HPS

Wir Artikel 6102, jedoch 2x mit Spezialkabel zum Anschluss einer 10Micron GM1000HPS-Montierung

Same as item 6102, but 2x with special cable for connecting a 10Micron GM1000HPS mount.

Igual que el artículo 6102, pero 2 veces con cable especial para conectar un soporte 10Micron GM1000HPS.

6123 12V Stromkabel · Power cable · Cable de alimentación

12V 1m Zigarettenanzünder-Buchse mit Klemmen für Autobatterie 2x Klemme, 1x Zigarettenanzünder-Buchse

12V 1m cigarette lighter socket with terminals for car battery 2x clamp, 1x cigarette lighter socket

Conexión de mechero de 12V 1m con terminales para batería de coche 2x abrazadera, 1x toma de mechero

6121 12V Y-Kabel · Y power cable · Cable en Y

Geregeltes 10Micron Netzteil, Ausgang 24 V (stabilisiert), 5 A Anschluss, Ausgang: Stecker für 10Micron Montierungen

Regulated 10Micron power supply, output 24 V (stabilized), 5 A constant, connection output: plugs for 10Micron mounts

Fuente de alimentación regulada de 10Micron, salida 24 V (estabilizada), 5 A constante, enchufe de monturas de 10Micron

6122 12V Verlängerungskabel · Extension cable · Cable de extensión

Geregeltes 10Micron Netzteil, Ausgang 24 V (stabilisiert), 5 A Anschluss, Ausgang: Buchse für Bananenstecker

Regulated 10Micron power supply, output 24 V (stabilized), 5 A constant, connection output: sockets for banana plugs

Fuente de alimentación regulada de 10Micron, salida 24 V (estabilizada), 5 A constante, tomas para enchufes de plátano

6120 25m Kabeltrommel · Cable drum · Enrollacable

Für 220V, ca. 25m Kabellänge, vier Steckdosen

For 220V, approx. 25m cable length, 4 sockets

Para 220 V, aprox. 25 m de longitud de cable, 4 enchufes

Adapter, Verlängerungen, Kamera-Adapter
Adapters, extensions and camera adapters
Adaptores, extensiones y adaptadores de cámara

Wichtiger Hinweis:
Adapter sind nur in begrenzter Menge vorhanden und werden nur zusammen mit einem Teleskop vermietet. Bei Miete eines Teleskops und einer Kamera/Okulare sind die benötigten Adapter im Mietpreis enthalten.

Important note:
Adapters are only available in limited quantities and are only rented together with a telescope. When renting a telescope and a camera/eyepiece, the required adapters are included in the rental price.

Nota importante:
Los adaptadores sólo están disponibles en cantidades limitadas y sólo se alquilan junto con un telescopio. Cuando se alquila un telescopio y una cámara/oculares, los adaptadores necesarios están incluidos en el precio del alquiler.

7110 Baader M68 > M68 · 100mm Verlängerung · Extension · Extensor

Optische Baulänge 100mm, Gewinde M68 innen und außen
Optical overall length 100mm, thread M68 male and female
Longitud total óptica 100mm, rosca M68 hembra y macho

7112 Baader M68 > M68 · 60mm Verlängerung · Extension · Extensor

Optische Baulänge 60mm, Gewinde M68 innen und außen
Optical overall length 60mm, thread M68 male and female
Longitud total óptica 60mm, rosca M68 hembra y macho

7113 Baader M68 > M68 · 40mm Verlängerung · Extension · Extensor

Optische Baulänge 40mm, Gewinde M68 innen und außen
Optical overall length 40mm, thread M68 male and female
Longitud total óptica 40mm, rosca M68 hembra y macho

7115 Baader M68 > M68 · 10mm Verlängerung · Extension · Extensor

Optische Baulänge 10mm, Gewinde M68 innen und außen
Optical overall length 10mm, thread M68 male and female
Longitud total óptica 10mm, rosca M68 hembra y macho

7116 TS M68 > M68 · 8mm Verlängerung · Extension · Extensor

Optische Baulänge 8mm, Gewinde M68 innen und außen
Optical overall length 8mm, thread M68 male and female
Longitud total óptica 8mm, rosca M68 hembra y macho

7117 TS M68 > M68 · 5mm Verlängerung · Extension · Extensor

Optische Baulänge 5mm, Gewinde M68 innen und außen
Optical overall length 5mm, thread M68 male and female
Longitud total óptica 5mm, rosca M68 hembra y macho

7120 Baader M68 > M68 · 15-20mm Varilock

Stufenlos einstellbare M68 Verlängerungshülse, optische Baulänge 15-20mm, Gewinde M68 innen und außen
Infinitely adjustable M68 extension sleeve, optical overall length 15-20mm, thread M68 male and female
Manguito de extensión M68 infinitamente ajustable, longitud total óptica 15-20mm, rosca M68 hembra y macho

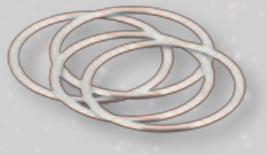

7121 Lacerta 1,0 mm M68 Distanzring · Spacer ring · Anillo espaciador
7122 Lacerta 0,5 mm M68 Distanzring · Spacer ring · Anillo espaciador
7123 Lacerta 0,3 mm M68 Distanzring · Spacer ring · Anillo espaciador
7124 Lacerta 0,1 mm M68 Distanzring · Spacer ring · Anillo espaciador

7125 Baader M68 Umkehrring · Reversing ring · Adaptor inverso

Wandelt ein M68 Innengewinde in ein M68x1 Außengewinde, optische Baulänge 0mm

Converts an M68 female thread into an M68 male thread, optical overall length, 0mm

Convierte una rosca hembra M68 en una rosca macho M68, longitud total óptica 0mm

7126 TS M68 Umkehrring · Reversing ring · Adaptor inverso

Wandelt ein M68 Außengewinde in ein M68x1 Innengewinde, optische Baulänge 12mm

Converts an M68 male thread into an M68 female thread, optical overall length 12mm

Convierte una rosca macho M68 en una rosca hembra M68, longitud total óptica 12mm

7130 Baader M68 > M48 Adapter · Adapter · Adaptor

Optische Baulänge 5mm, M68 Innengewinde auf M48 Außengewinde

Optical overall length 5mm, M68 female thread to M48 male thread

Longitud total óptica 5 mm, rosca hembra M68 a rosca macho M48

7131 Baader M68 > T2 Adapter · Adapter · Adaptor

Optische Baulänge 5,5mm, M68 Innengewinde auf T2 Außengewinde

Optical overall length 5,5mm, M68 female thread to T2 male thread

Longitud total óptica 5,5 mm, rosca hembra M68 a rosca macho T2

7135 Baader M68 > T2/M60 Four-in-one Adapter · Adapter · Adaptor

Zum Anschluss des Baader FFC. Teleskopseitiger: M68 Innengewinde. Kameraseitig: M68 und T2 Außengewinde.

For connecting the Baader FFC. Telescope side: M68 female thread. Camera side: M68 and T2 male thread.

Para conectar el FFC de Baader. Lado del telescopio: rosca hembra M68. Lado de la cámara: rosca macho M68 y T2.

7140 Baader M84 > M68 Adapter · Adapter · Adaptor

Für Pentax 125SDP und 105SDP M84 teleskopseitig auf M68 kameraseitig

For Pentax 125SDP and 105SDP M84 telescope side to M68 camera side

Para Pentax 125SDP y 105SDP. Del lado del telescopio M84 al lado de la cámara M68

7145 Baader M68 > 2” ClickLock Adapter · Adapter · Adaptor

Zum Steckanschluss von 2“ Okularen an Gewinde M68

For plug-in connection of 2" eyepieces to thread M68

Para la conexión de oculares de 2" a la rosca M68

7150 Lacerta M48 > M48 · 28mm Verlängerung · Extension · Extensor

Optische Baulänge 28mm, Gewinde M48 innen und außen

Optical overall length 28mm, thread M48 male and female

Longitud total óptica 28mm, rosca M48 hembra y macho

7151 Lacerta M48 > M48 · 15mm Verlängerung · Extension · Extensor

Optische Baulänge 15mm, Gewinde M48 innen und außen

Optical overall length 15mm, thread M48 male and female

Longitud total óptica 15mm, rosca M48 hembra y macho

7152 Lacerta M48 > M48 · 6mm Verlängerung · Extension · Extensor

Optische Baulänge 6mm, Gewinde M48 innen und außen

Optical overall length 6mm, thread M48 male and female

Longitud total óptica 6mm, rosca M48 hembra y macho

7160 TS T2 > T2 · 40mm Verlängerung · Extension · Extensor

Optische Baulänge 40mm, Gewinde T2 (M42) innen und außen

Optical overall length 40mm, thread T2 (M42) male and female

Longitud total óptica 40mm, rosca T2 (M42) hembra y macho

7162 Baader T2 > T2 · 15mm Verlängerung · Extension · Extensor

Optische Baulänge 15mm, Gewinde T2 (M42) innen und außen

Optical overall length 15mm, thread T2 (M42) male and female

Longitud total óptica 15mm, rosca T2 (M42) hembra y macho

7163 Baader T2 > T2 · 7,5mm Verlängerung · Extension · Extensor

Optische Baulänge 7,5mm, Gewinde T2 (M42) innen und außen

Optical overall length 7.5mm, thread T2 (M42) male and female

Longitud total óptica 7,5mm, rosca T2 (M42) hembra y macho

7170 Baader T2 > T2 · 20-29mm Varilock

Stufenlos einstellbare T2 Verlängerungshülse, optische Baulänge 20-29mm, Gewinde T2 (M42) innen und außen

Infinitely adjustable T2 extension sleeve, optical overall length 20-29mm, thread T2 (M42) male and female

Manguito de extensión T2 infinitamente ajustable, longitud total óptica 20-29mm, rosca T2 (M42) hembra y macho

7173 Baader T2 Umkehrring · Reversing ring · Adaptor inverso

Wandelt ein T2 Innengewinde in ein T2 Außengewinde, optische Baulänge 0mm

Converts an T2 female thread into an T2 male thread, optical overall length, 0mm

Convierte una rosca hembra T2 en una rosca macho T2, longitud total óptica 0mm

7174 Baader T2 Quick Changer

Schnellwechsler, optische Baulänge 15mm, Gewinde T2 (M42) innen und außen

Quick changer, optical overall length 15mm, thread T2 (M42) male and female

Cambiador rápido, longitud total óptica 15mm, rosca T2 (M42) hembra y macho

7175 Baader T2 1,0 mm Distanzring · Spacer ring · Anillo espaciador
7176 Baader T2 0,5 mm
7177 Baader T2 0,3 mm

7178 Baader T2 Set Distanzring · Spacer ring · Anillo espaciador

Set mit 5 Distanzringen aus Kunststoff, 1,4mm, 1,2mm, 1,0mm, 0,8mm, 0,6mm

Set of 5 plastic spacer rings, 1.4mm, 1.2mm, 1.0mm, 0.8mm, 0.6mm

Juego de 5 anillos separadores de plástico, 1,4 mm, 1,2 mm, 1,0 mm, 0,8 mm, 0,6 mm

7180 TS 2" > 2" · 80mm Verlängerung · Extension · Extensor

Optische Baulänge 80mm, 2" Steckhülse und 2" Okularklemme

Optical overall length 80mm, 2" nose piece and 2" eyepiece clamp

Longitud total óptica 80mm, casquillo de 2" y portaocular de 2"

7181 TS 2" > 2" · 40mm Verlängerung · Extension · Extensor

Optische Baulänge 40mm, 2" Steckhülse und 2" Okularklemme

Optical overall length 40mm, 2" nose piece and 2" eyepiece clamp

Longitud total óptica 40mm, casquillo de 2" y portaocular de 2"

7184 TS 2" > 1,25" Adapter · Adapter · Adaptor

Adapter von 2" Steckhülse auf 1,25" Okularklemme

Adapter from 2" nose piece to 1,25" eyepiece clamp

Adaptador de casquillo de 2" de portaocular de 1,25"

7186 Baader 2" > T2 Adapter · Adapter · Adaptor

Adapter von 2" Steckhülse auf Gewinde T2

Adapter from 2" nose piece to thread T2

Adaptador de casquillo de 2" de rosca T2

7190 Baader Canon EOS > 2" Adapter · Adapter · Adaptor

Adapter von Canon EF Bajonett auf 2" Steckhülse

Adapter from Canon EF bayonet to 2" nosepiece

Adaptador de la bayoneta EF de Canon al casquillo de 2".

7191 Canon EOS > M48 Adapter · Adapter · Adaptor

Adapter von Canon-EF-Bajonett auf Gewinde M48

Adapter from Canon EF bayonet to thread M48

Adaptador de la bayoneta EF de Canon a rosca de M48

7192 Canon R > T2 Adapter · Adapter · Adaptor

Adapter von Canon-RF-Bajonett auf Gewinde T2

Adapter from Canon RF bayonet to thread T2

Adaptador de la bayoneta RF de Canon a rosca de T2

7193 Nikon F > M48 Adapter · Adapter · Adaptor

Adapter von Nikon-F-Bajonett auf Gewinde M48

Adapter from Nikon F bayonet to thread M48

Adaptador de la bayoneta F de Nikon a rosca de M48

7194 Nikon Z > T2 Adapter · Adapter · Adaptor

Adapter von Nikon-Z-Bajonett auf Gewinde T2

Adapter from Nikon Z bayonet to thread T2

Adaptador de la bayoneta Z de Nikon Z a rosca de T2

7195 Sony Alpha NEX5 > M48 Adapter · Adapter · Adaptor

Adapter von Sony E-Bajonett auf Gewinde M48

Adapter from Sony E bayonet to thread M48

Adaptador de la bayoneta E de Sony a rosca de M48.

7197 Canon EOS > Mamiya 645 Adapter · Adapter · Adaptor

Adapter von Canon EOS Bajonett (Kamera) auf Mamiya 645 Bajonett (Objektiv)

Adapter from Canon EOS bayonet (camera) to Mamiya 645 bayonet (lens)

Adaptador de la bayoneta de Canon EOS (cámera) a la bayoneta de Mamiya 645 (lente)

7198 Nikon F > Mamiya 645 Adapter · Adapter · Adaptor

Adapter von Nikon F Bajonett (Kamera) auf Mamiya 645 Bajonett (Objektiv)

Adapter from Nikon F bayonet (camera) to Mamiya 645 bayonet (lens)

Adaptador de la bayoneta F de Nikon (cámera) a la bayoneta de Mamiya 645 (lente)

7199 Canon EOS > Sony Alpha NEX5 Adapter · Adapter · Adaptor

Adapter von Canon EF-Bajonett (Kamera) auf Sony E-Bajonett (Objektiv)

Adapter from Canon EF bayonet (camera) to Sony E bayonet (lens)

Adaptador de la bayoneta EF de Canon (cámera) a la bayoneta E de Sony (lente)

Zubehör auf 3“-Reiterlemmen
Accessories on 3" rider clamps
Accesorios en pletina de 3"

7210 3” Reiterklemme · Rider clamp · Soporte hembra

Schnellwechsler, optische Baulänge 15mm, Gewinde T2 (M42) innen und außen

Quick changer, optical overall length 15mm, thread T2 (M42) male and female

Cambiador rápido, longitud total óptica 15mm, rosca T2 (M42) hembra y macho

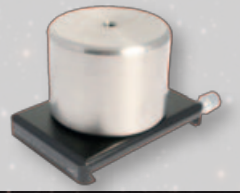

7211 1 kg Gegengewicht · Counter weight · Contrapeso

Schnellwechsler, optische Baulänge 15mm, Gewinde T2 (M42) innen und außen

Quick changer, optical overall length 15mm, thread T2 (M42) male and female

Cambiador rápido, longitud total óptica 15mm, rosca T2 (M42) hembra y macho

7212 Sucherschuh · Viewfinder shoe · Zapata del Buscador

Sucherschuh auf 3” Reiterklemme

Viewfinder shoe on 3" rider clamp

Zapata de buscador en pletina de 3”

7213 Vixen Level Klemme · Vixen level dovetail clamp · Soporte hembra Vixen

Vixen-Level-Klemme auf 3” Reiterklemme

Vixen level clamp on 3” rider clamp

Soporte hembra tipo Vixen en pletina de 3”

7214 Vixen Level Klemme · Vixen level dovetail clamp · Soporte hembra Vixen

Vixen-Level-Klemme auf 3” Reiterklemme

Vixen level clamp on 3” rider clamp

Soporte hembra tipo Vixen en pletina de 3”

7215 3” Losmandy Klemme · 3” dovetail clamp · Soporte hembra Losmandy

3” Losmandy-Klemme auf zwei 3” Reiterklemmen

3" Losmandy clamp on 2 3" rider clamps

Soporte hembra Losmandy de 3" en 2 pletinas de 3”

5566 TS 50mm Leitrohr · Guiding scope · Tubo guía

Leitrohr, Brennweite 180mm auf 3" Losmandy-Reiterklemmen

Guiding scope, focal length 180mm on 3" Losmandy rider clamps

Tubo guía, distancia focal 180 mm en pletina de 3”

7217 Transportgriff · Carry-handle · Asa de transporte

Griff mit zwei 3” Reiterklemmen zum Transportieren von Teleskopen

Handle with two 3" rider clamps for transporting telescopes

Asa con 2 pletinas de 3” para transportar los telescopios

Sonstiges Zubehör
Other accessories
Otros accesorios

9051 Berlebach Beobachtungsstuhl · Observation chair · Silla de observación

Gewicht 5,8kg, belastbar bis 110kg, 10.fach höhenverstellbar von 10 bis 93cm

Weight 5,8kg, loadable up to 110kg, 10.fold height adjustable from 10 to 93cm

Peso 5,8kg, cargable hasta 110kg, altura de plegado ajustable de 10 a 93cm

9055 Campingtisch · Camping table · Mesa de camping

Zur Ablage von astronomischen Equipment im Feld

For storing astronomical equipment in the field

Para guardar el equipo astronómico en el campo

9056 Campingstuhl · Camping chair · Silla de camping

Zum Ausruhen im Feld

For relaxing in the field

Para descansar en el campo

9060 Aluleiter · Aluminium ladder · Escalera de aluminio

Transportable Leiter für die Beobachtung mit einem Dobson

Transportable ladder for observation with a Dobsonian

Escalera transportable para la observación con una Dobson

9070 Schutzhülle klein · Protective cover small · Cubierta protectora pequeña

Sonnen- und wasserabweisende Schutzhülle für kleine Teleskop-Systeme, 135 x 94cm

Vixen level clamp on 3” rider clamp, 135 x 94cm

Cubierta protectora que repele el sol y el agua para sistemas telescópicos pequeños, 135 x 94cm

9071 Schutzhülle groß · Protective cover large · Cubierta protectora grande

Sonnen- und wasserabweisende Schutzhülle für kleine Teleskop-Systeme, 180 x 150cm

Vixen level clamp on 3” rider clamp, 180 x 150cm

Cubierta protectora que repele el sol y el agua para sistemas telescópicos pequeños, 180 x 150cm

9074 Schutzhülle 16” · Protective cover 16” · Cubierta protectora de 16”

Schwere sonnen- und wasserabweisende Schutzhülle für Spacewalk Teleskopes 16” Dobson (#2002 und #2003)

Heavy sun and water resistant protective cover for Spacewalk Telescopes 16" Dobson (#2002 and #2003)

Cubierta protectora resistente al sol y al agua para los telescopios Spacewalk 16" Dobson (#2002 y #2003)

9075 Schutzhülle 20” · Protective cover 20” · Cubierta protectora de 20”

Schwere sonnen- und wasserabweisende Schutzhülle für Spacewalk Teleskopes 20” Dobson (#2001)

Heavy sun and water resistant protective cover for Spacewalk Telescopes 20" Dobson (#2001)

Cubierta protectora resistente al sol y al agua para los telescopios Spacewalk 20" Dobson (#2001)

FÜR EUCH.

Seit 2019 gibt es ein neues Magazin speziell für die Amateurastronomie. Acht Ausgaben im Jahr mit jeweils 100 Seiten bieten spannende Artikel über visuelles Beobachten, Astrofotografie und Nightscape. Die Autorinnen und Autoren sind selbst Amateurastronomen: Sie testen Equipment, schreiben über ihre Erfahrungen, liefern verständliches Hintergrundwissen und berichten aus der Astroszene. In jeder Ausgabe finden sich zudem zur Jahreszeit passende Tipps zur Deep-Sky-Beobachtung und zu den Objekten in unserem Sonnensystem.

astronomie – DAS MAGAZIN ist im gut sortierten Zeitschriftenhandel erhältlich und natürlich auch direkt über den Verlag. Das Einzelheft kostet 9,80 €, das Jahres-Abonnement mit acht Heften inkl. Versand nach Deutschland 69,80 € (Preise für A, CH und EU siehe Homepage). Mehr Informationen über den Inhalt des aktuellen Hefts, Abonnements und zur Bestellung von Einzelheften unter:

www.astronomie-magazin.com

astronomie
DAS MAGAZIN

Astronomie Medien GmbH · Winterhuder Weg 29 · 22085 Hamburg · www.astronomie-magazin.com · verlag@astronomie-magazin.com

Das müssen Sie wissen
What you need to know · Lo que hay que saber

Für die Nutzung der Mietteleskope und des Zubehörs benötigen Sie einige Informationen. Falls Sie dazu Fragen haben, nehmen Sie bitte Kontakt mit uns auf.

Nutzung der Mietinstrumente und Zubehör

Unsere Mietartikel werden kontinuierlich gewartet. Überzeugen Sie sich dennoch bei der Übernahme über den funktionfähigen und beschädigungsfreien Zustand.

Sollte es dennoch zu einer Einschränkung der Funktionalität oder eines Defekts kommen oder wurde ein Mietartikel beschädigt, informieren Sie uns umgehend. Eine Reparatur seitens der Mieter ist nicht gestattet.

Wir gehen davon aus, dass Sie mit der Bedienung der von Ihnen gemieteten Artikel vertraut sind und sich im Vorfeld informiert haben. Eine Einweisung in die zum Teil komplexen Systeme ist, sofern nicht anders vereinbart, nicht im Mietumfang enthalten.

Eventuell benötigte Batterien sind nicht im Mietumfang enthalten.

Unsere Teleskopsysteme sind aufeinander abgestimmt. Wir können nicht für eine reibungsloses Funktion eines Systems garantieren, wenn eigene Komponenten genutzt werden. Dies betrifft insbesondere die Anbindung eigener Computer, Tablets oder Smartphones an Montierungen oder Kameras.

Wenn Sie Systeme, insbesondere Montierungen, nach eigenen Bedürfnissen konfigurieren, stellen Sie bitte vor Rückgabe alle Parameter auf den Zustand zurück, wie er bei der Übernahme war. Der nachfolgende Mieter wird es Ihnen danken.

Optische Flächen (Linsen und Spiegel) dürfen nicht berührt werden. Eine Reinigung durch den Mieter ist ausdrücklich untersagt. Bei übermäßiger Verschmutzung von optischen Flächen (auch Wasserflecken) während der Mietzeit wird eine Reinigung in Rechnung gestellt.

Bei durch den Mieter verursachten Kratzern in Spiegelbeschichtungen wird eine Neubeschichtung inkl. der Nebenkosten in Rechnung gestellt.

Eine Beschädigung der Glaskörper optischer Systeme (Kratzer, Abplatzungen, Risse) gilt als ein Totalschaden. Der Mieter haftet für den Neuwert oder die Wiederbeschaffung eines gleichwertigen Instruments.

Übernahme der Mitetinstrumente und Zubehör

Stimmen Sie einen Termin zur Abholung und Rückgabe der Mietgeräte immer im Vorfeld mit uns ab. Wir haben keine festen Öffnungszeiten.

Ab der Übernahme der Mietinstrumente und des Zubehörs am Büro und Teleskoplager und bis zur Rückgabe sind Sie verantwortlich für den sicheren Transport, den Zugriff unbefugter Dritter, Diebstahl und Witterungseinflüsse. Dies gilt auch bei Nutzung auf dem ATHOS Star Campus und der Astrofinca Copernicus. Die Mietartikel sind seitens des ATHOS Centro Astronómico nicht versichert.

Die Miete ist im Vorfeld oder spätestens bei der Übernahme zu zahlen. Bei der Übernahme ist eine Kaution von ca. 5% des Wertes der Mietartikel (max. 500 Euro) in bar zu leisten. Wir akzeptieren keine Kreditkarten.

Seit Eröffnung des ATHOS Centro Astronómico haben wir, bis auf sehr wenige Ausnahmen, nur positive Erfahrungen mit der Vermietung von Instrumenten gemacht. Eine Übergabe hochwertiger Teleskope und Zubehör ist auch Vertrauenssache. Behandeln Sie die Teleskope und das Zubehör so, als wären sie Ihr Eigentum.

To use the rental telescopes and accessories, you will need some information. If you have any questions about this, please contact us.

Use of rental instruments and accessories

Our rental equipment is continuously maintained. Nevertheless, please make sure that they are in working order and free of damage when you pick them up.

Should there nevertheless be a restriction of functionality or a defect, or should a rental item be damaged, please inform us immediately. Repairs on the part of the renter are not permitted.

We assume that you are familiar with the operation of the items you have rented and have informed yourself in advance. Unless otherwise agreed, instruction in the systems, some of which are complex, is not included in the rental.

Any batteries required are not included in the scope of rental.

Our telescope systems are coordinated with each other. We cannot guarantee a smooth functioning of a system if own components are used. This applies in particular to the connection of your own computers, tablets or smartphones to mounts or cameras.

If you configure systems, especially mounts, according to your own needs, please reset all parameters to the condition as it was when you took over the system before returning it. The next renter will thank you.

Optical surfaces (lenses and mirrors) must not be touched. Cleaning by the renter is expressly prohibited. In case of excessive soiling of optical surfaces (including water stains) during the rental period, cleaning will be invoiced.

In the event of scratches in mirror coatings caused by the renter, a new coating including ancillary costs will be invoiced.

Damage to the glass bodies of optical systems (scratches, chipping, cracks) is considered a total loss. The renter is liable for the replacement value or the replacement of an equivalent instrument.

Taking over of the instruments and accessories

Always arrange an appointment for the collection and return of the rental instruments with us in advance. We do not have fixed opening hours.

From the time you take over the rental instruments and accessories at the office and telescope warehouse and until they are returned, you are responsible for their safe transport, access by unauthorised third parties, theft and influences due to the weather. This also applies to use on the ATHOS Star Campus and Astrofinca Copernicus. The rental items are not insured by the ATHOS Centro Astronómico.

The rent is to be paid in advance or at the latest upon takeover. A deposit of approx. 5% of the value of the rental items (max. 500 euros) must be paid in cash on takeover. We do not accept credit cards.

Since the opening of the ATHOS Centro Astronómico we have, with very few exceptions, only had positive experiences with the rental of instruments. A handover of high-quality telescopes and accessories is also a matter of trust. Treat the instruments as if they belong to you.

Para utilizar los telescopios y accesorios de alquiler, necesitará cierta información. Si tiene alguna duda al respecto, póngase en contacto con nosotros.

Uso de instrumentos y accesorios de alquiler

Nuestros equipos de alquiler reciben un mantenimiento continuo. No obstante, asegúrese de que están en condiciones de funcionamiento y sin daños cuando los recoja.

Si hay algún fallo de la funcionalidad o un defecto, o si un artículo de alquiler está dañado, infórmenos inmediatamente. Las reparaciones por parte de los arrendatarios no están permitidas.

Suponemos que está familiarizado con el funcionamiento de los artículos que ha alquilado y que se ha informado previamente. A menos que se acuerde lo contrario, la instrucción en los sistemas, algunos de los cuales son complejos, no está incluida en el alquiler.

Las baterías que se necesiten no están incluidas en el alquiler.

Nuestros sistemas de telescopios están coordinados entre sí. No podemos garantizar el buen funcionamiento de un sistema si se utilizan componentes propios.

Si configuras los sistemas, según tus propias necesidades, restablece todos los parámetros al estado en el que estaban cuando te hiciste cargo del sistema antes de devolverlo. El próximo inquilino te lo agradecerá.

Las superficies ópticas (lentes y espejos) no deben tocarse. La limpieza por parte del arrendatario está expresamente prohibida. En caso de suciedad excesiva de las superficies ópticas (incluidas las manchas de agua) durante el período de alquiler, se cobrará la limpieza.

En caso de arañazos en los revestimientos de los espejos causados por el arrendatario, se facturará un nuevo revestimiento, incluidos los costes accesorios.

Los daños en los cuerpos de cristal de los sistemas ópticos (arañazos, grietas...) se consideran una pérdida total. El arrendatario es responsable del valor de reposición o de la sustitución de un instrumento equivalente.

Recepción de los instrumentos y accesorios

Desde el momento en que usted se hace cargo de los instrumentos y accesorios de alquiler en la oficina y el almacén de telescopios, y hasta su devolución, usted es responsable de su transporte seguro, del acceso de terceros no autorizados, del robo y de las condiciones meteorológicas. Esto también se aplica al uso en el ATHOS Star Campus y en Astrofinca Copernicus. Los artículos de alquiler no están asegurados por ATHOS Centro Astronómico.

El alquiler se pagará por adelantado o, a más tardar, en el momento de la toma de posesión. En el momento de la entrega de los objetos alquilados se deberá pagar en efectivo un depósito de aproximadamente el 5% del valor de los mismos (máximo 500 euros). No aceptamos tarjetas de crédito.

Concierte siempre con antelación una cita para la recogida y devolución del equipo de alquiler. No tenemos un horario fijo de apertura.

Desde la apertura del ATHOS Centro Astronómico, con muy pocas excepciones, sólo hemos tenido experiencias positivas con el alquiler de instrumentos. La entrega de telescopios y accesorios de alta calidad es también una cuestión de confianza. Trate los telescopios y los accesorios como si fueran de su propiedad.

monta
rent a car

Seit über 30 Jahren bietet der Familienbetrieb auf La Palma perfekt gewartete neuwertige Mietwagen. Wir haben einen persönlichen deutschsprachigen Telefonservice und eine 24h Notfallnummer.

Gäste und Kunden des ATHOS Centro Astronómico erhalten auf der Homepage von Monta nach Eingabe des Rabattcodes »athoslapalma« 10% Preisvorteil.

For over 30 years, this family-run business on La Palma has been offering perfectly maintained rental cars in mint condition. We have a personal English-speaking telephone service and a 24-hour emergency number.

Guests and customers of the ATHOS Centro Astronómico receive a 10% discount on the Monta homepage after entering the discount code "athoslapalma".

Desde hace más de 30 años, la empresa familiar de La Palma ofrece coches de alquiler en perfecto estado de conservación. Disponemos de un servicio telefónico personal de habla hispana y un número de emergencias de 24 horas.

Los huéspedes y clientes del ATHOS Centro Astronómico reciben un 10% de descuento en la página principal de Monta tras introducir el código de descuento "athoslapalma".

Telefonservice · Telephone service · Servicio telefónico

+34 922 46 20 17

Online-Reservierung · Online reservation · Reserva en línea

www.lapalmarentacar.com

Vulkanausbruch von 2021
Volcanic eruption of 2021 · Erupción volcánica de 2021

Am 19. September 2021 um kurz nach 15 Uhr öffnete sich in der Nähe des am dichtesten besiedelten Gebiets auf La Palma eine Spalte, Magma kam an die Oberfläche und ein neuer Vulkan entstand auf La Palma.

Bis zum 13. Dezember dauerte die Eruption und durch die austretende Lava wurden 1.250 Hektar Land bedeckt. 7.000 Menschen wurden evakuiert und verloren zum Teil ihr gesamtes Hab und Gut. Durch den gut koordinierten Katastropenschutz der Inselregierung wurde kein Mensch verletzt. Die Solidarität und Hilfsbereitschaft der Inselbevölkerung war überwältigend.

Seit Ende 2021 wird daran gearbeitet, die Infrastruktur wieder aufzubauen und neue Straßen über das große Lavafeld zu bauen, um die südlich gelegenen Ortschaften wieder an den Rest der Insel anzubinden. Der junge Vulkankegel ist ein neues ehrfurchtgebietendes Naturdenkmal von La Palma, das die Naturgewalten eindrucksvoll dokumentiert.

On September 19th, 2021 at shortly after 3 p.m., a fissure opened near the most densely populated area on La Palma, magma came to the surface and a new volcano emerged on La Palma.

The eruption lasted until 13 December and 1,250 hectares of land were covered by the escaping lava. 7,000 people were evacuated and some lost all their possessions. Thanks to the well-coordinated disaster protection of the island government, no one was injured. The solidarity and willingness to help of the island population was overwhelming.

Since the end of 2021, work has been underway to rebuild the infrastructure and build new roads across the large lava field to reconnect the southern villages to the rest of the island. The young volcanic cone is a new awe-inspiring natural monument of La Palma, which impressively documents the forces of nature.

El 19 de septiembre de 2021, poco después de las 15 horas, se abrió una fisura cerca de la zona más poblada de La Palma, el magma salió a la superficie y surgió un nuevo volcán en La Palma.

La erupción duró hasta el 13 de diciembre y 1.250 hectáreas de terreno quedaron cubiertas por la lava que se escapó. 7.000 personas fueron evacuadas y algunas perdieron todas sus posesiones. Gracias a la buena coordinación de la protección contra catástrofes del cabildo de la isla, nadie resultó herido. La solidaridad y la voluntad de ayuda de la población de la isla fueron abrumadoras.

Desde finales de 2021 se está trabajando en la reconstrucción de las infraestructuras y en la construcción de nuevas carreteras a través del gran campo de lava para volver a conectar los pueblos del sur con el resto de la isla. El joven cono volcánico es un nuevo e imponente monumento natural de La Palma que documenta de forma impresionante las fuerzas de la naturaleza.

19.9.2021 / Daniela Perez

19.9.2021 / Miquel Calero

29.9.2021 / Bernd Blume

12.10.2021 / Kai v. Schauroth

4.10.2021 / Martin Rietze

26.9.2021 / Michael Risch

8.4.2022 / Michael Risch

7.10.2021 / Kai v. Schauroth

ATHOS Centro Astronómico S.L.
Calle La Rueda 1 · 38788 Las Tricias - Garafía
La Palma · S/C de Tenerife · España
CIF B76698240

www.athos.org

Kontakt in deutsch · **Contact in English**
Kai v. Schauroth
+49 172 69 66 106
team@athos.org

Contacto en español
Kike Navarro
+34 679 24 16 10
navarro@athos.org